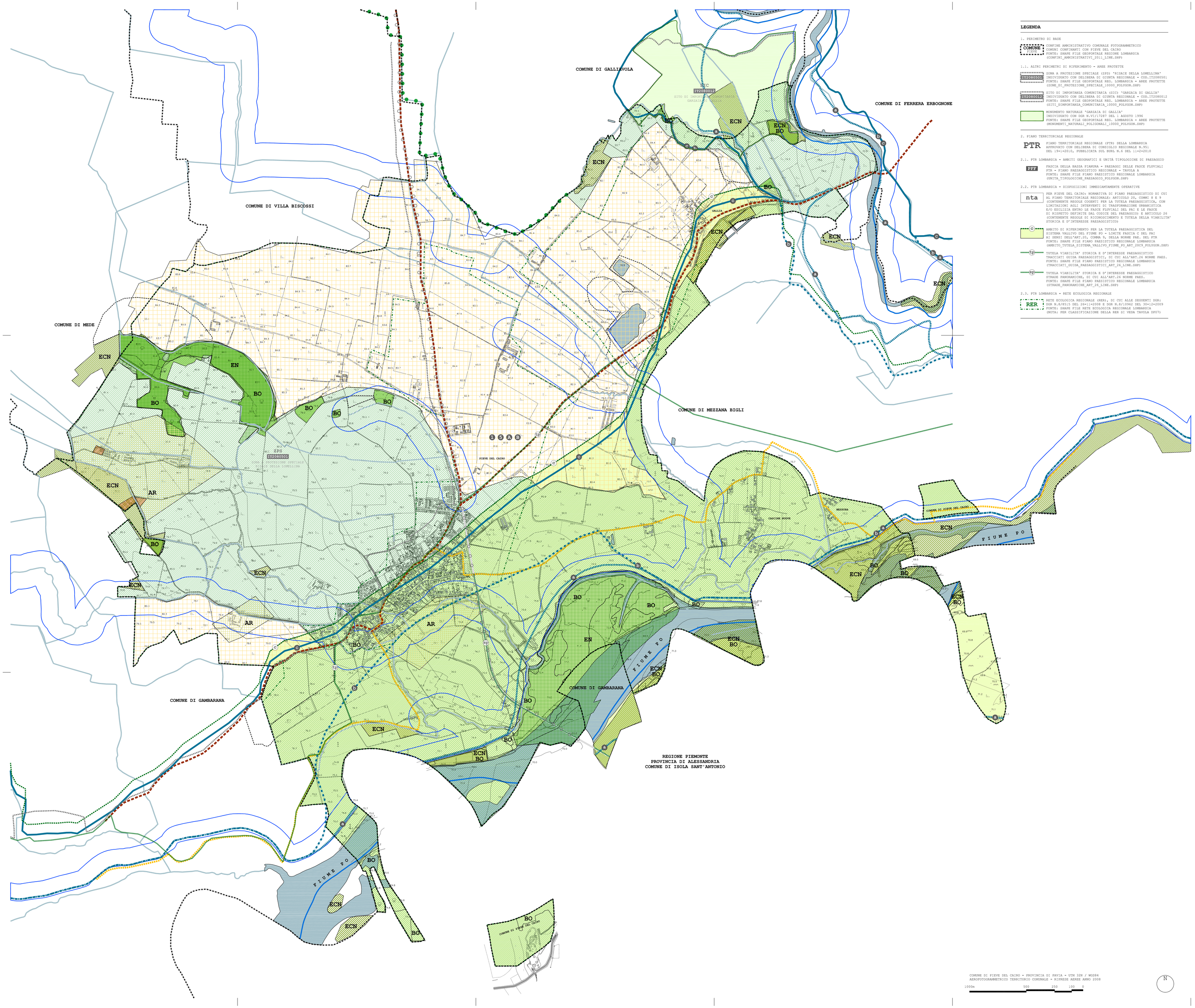

LEGENDA

1. PERIMETRO DI BASE

COMUNE — CONFINE AMMINISTRATIVO COMUNALE FOTOGRAMMETRICO (COMUNI CONFINANTI CON PIEVE DEL CAIRO) FONTE: SHAPE FILE GEOPORTALE REGIONE LOMBARDIA (CONFINI_AMMINISTRATIVI_2011_LINE.SHP)

1.1. ALTRI PERIMETRI DI RIFERIMENTO - AREE PROTETTE

IT2080501 — ZONA A PROTEZIONE SPECIALE (ZPS) 'RISAIE DELLA LOMELLINA' INDIVIDUATO CON DELIBERA DI GIUNTA REGIONALE - COD.IT2080501 FONTE: SHAPE FILE GEOPORTALE REG. LOMBARDIA - AREE PROTETTE (ZONE_DI_PROTEZIONE_SPECIALE_10000_POLYGON.SHP)

IT2080012 — SITO DI IMPORTANZA COMUNITARIA (SIC) 'GARZAIA DI GALLIA' INDIVIDUATO CON DELIBERA DI GIUNTA REGIONALE - COD.IT2080012 FONTE: SHAPE FILE GEOPORTALE REG. LOMBARDIA - AREE PROTETTE (SITI_DIMPORTANZA_COMUNITARIA_10000_POLYGON.SHP)

MONUMENTO NATURALE 'GARZAIA DI GALLIA' INDIVIDUATO CON DGR N.VI/17287 DEL 1 AGOSTO 1996 FONTE: SHAPE FILE GEOPORTALE REG. LOMBARDIA - AREE PROTETTE (MONUMENTI_NATURALI_POLIGONALI_10000_POLYGON.SHP)

2. PIANO TERRITORIALE REGIONALE

PTR — PIANO TERRITORIALE REGIONALE (PTR) DELLA LOMBARDIA APPROVATO CON DELIBERA DI CONSIGLIO REGIONALE N.951 DEL 19-1-2010, PUBBLICATA SUL BURL N.6 DEL 11-2-2010

2.1. PTR LOMBARDIA - AMBITI GEOGRAFICI E UNITÀ TIPOLOGICHE DI PAESAGGIO

PPF — FASCIA DELLA BASSA PIANURA - PAESAGGI DELLE FASCE FLUVIALI PTR - PIANO PAESAGGISTICO REGIONALE - TAVOLA A FONTE: SHAPE FILE PIANO PAESISTICO REGIONALE LOMBARDIA (UNITA_TIPOLOGICHE_PAESAGGIO_POLYGON.SHP)

2.2. PTR LOMBARDIA - DISPOSIZIONI IMMEDIATAMENTE OPERATIVE

nta — PER PIEVE DEL CAIRO: NORMATIVA DI PIANO PAESAGGISTICO DI CUI AL PIANO TERRITORIALE REGIONALE: ARTICOLO 26, COMMI 8 E 9 (CONTENENTE REGOLE COGENTI PER LA TUTELA PAESAGGISTICA, CON LIMITAZIONI AGLI INTERVENTI DI TRASFORMAZIONE URBANISTICA E/O EDILIZIA ENTRO LE FASCE FLUVIALI DEI PAI E LE FASCE DI RISPETTO DEFINITE DAL CODICE DEL PAESAGGIO E ARTICOLO 26 (CONTENENTE REGOLE DI RICONOSCIMENTO E TUTELA DELLA VIABILITA' STORICA E D'INTERESSE PAESAGGISTICO)

C — AMBITO DI RIFERIMENTO PER LA TUTELA PAESAGGISTICA DEL SISTEMA VALLIVO DEL FIUME PO - LIMITE FASCIA C DEL PAI AI SENSI DELL'ART.20, COMMA 9, DELLA NORME PAE. DEL PTR FONTE: SHAPE FILE PIANO PAESISTICO REGIONALE LOMBARDIA (AMBITO_TUTELA_SISTEMA_VALLIVO_FIUME_PO_ART_20C9_POLYGON.SHP)

TP — TUTELA VIABILITA' STORICA E D'INTERESSE PAESAGGISTICO TRACCIATI GUIDA PAESAGGISTICI, DI CUI ALL'ART.26 NORME PAES. FONTE: SHAPE FILE PIANO PAESISTICO REGIONALE LOMBARDIA (TRACCIATI_GUIDA_PAESAGGISTICI_ART_26_LINE.SHP)

PP — TUTELA VIABILITA' STORICA E D'INTERESSE PAESAGGISTICO STRADE PANORAMICHE, DI CUI ALL'ART.26 NORME PAES. FONTE: SHAPE FILE PIANO PAESISTICO REGIONALE LOMBARDIA (STRADE_PANORAMICHE_ART_26_LINE.SHP)

2.3. PTR LOMBARDIA - RETE ECOLOGICA REGIONALE

RER — RETE ECOLOGICA REGIONALE (RER), DI CUI ALLE SEGUENTI DGR: DGR N.8/8515 DEL 26-11-2008 E DGR N.8/10962 DEL 30-12-2009 FONTE: SHAPE FILE RETE ECOLOGICA REGIONALE LOMBARDIA (NOTA: PER CLASSIFICAZIONE DELLA RER SI VEDA TAVOLA DP07)

3. PIANO TERRITORIALE DI COORDINAMENTO PROVINCIALE

PTCP — PIANO TERRITORIALE DI COORDINAMENTO PROVINCIALE (PTCP) DI PAVIA - APPROVATO CON DELIBERA DI CONSIGLIO PROVINCIALE N.53/33382 DEL 7 NOVEMBRE 2003 E.3.2A - SINTESI DELLE PROPOSTE - GLI SCENARI DI PIANO E.3.2A - PREVISIONI DI TUTELA E VALORIZZAZIONE DELLE RISORSE E.3.3A - QUADRO SINOTTICO DELLE INVARIANTI

3.1. PTCP PAVIA - AMBITI TERRITORIALI TEMATICI - AMBITO UNITARIO

1 — AMBITO TERRITORIALE N.1 - AMBITO DEL FIUME PO ARTICOLO 26.1 DELLE NTA DI PTCP - ELABORATO 3.1A DI PTCP FONTE: SHAPE FILE PTCP PAVIA (AMBITI_TERRITORIALIOK.SHP)

5 — AMBITO TERRITOR. N.5 - AMBITO DELLA VALLE DEL TORRENTE AGOGNA ARTICOLO 26.5 DELLE NTA DI PTCP - ELABORATO 3.1A DI PTCP FONTE: SHAPE FILE PTCP PAVIA (AMBITI_TERRITORIALIOK.SHP)

A — AMBITO UNITARIO A - VALLI DEI PRINCIPALI CORSI D'ACQUA: PO ARTICOLO 31.A DELLE NTA DI PTCP - ELABORATO 3.1A DI PTCP FONTE: SHAPE FILE PTCP PAVIA (AMBITI_UNITARI.SHP)

B — AMBITO UNITARIO B - PIANURA IRRIGUA LOMELLINA ARTICOLO 31.B DELLE NTA DI PTCP - ELABORATO 3.1A DI PTCP FONTE: SHAPE FILE PTCP PAVIA (AMBITI_UNITARI.SHP)

3.2. PTCP PAVIA - LA DIFESA DEL SUOLO

FASCE FLUVIALI PAI AI SENSI DELLA LEGGE N.183/1989 PIANO DI ASSETTO IDROGEOLOGICO (PAI) APPROVATO CON DCPM DEL 8 AGOSTO 2001 E S.M.I.

a — LIMITE TRA LA FASCIA 'A' E LA FASCIA 'B' DEL PAI ARTICOLO 2 DELLE NTA DI PTCP - ELABORATO 3.3A DI PTCP FONTE: SHAPE FILE AUTORITA' BACINO FIUME PO (FASCIA_A.SHP)

b — LIMITE TRA LA FASCIA 'B' E LA FASCIA 'C' DEL PAI ARTICOLO 2 DELLE NTA DI PTCP - ELABORATO 3.3A DI PTCP FONTE: SHAPE FILE AUTORITA' BACINO FIUME PO (FASCIA_B.SHP)

c — LIMITE DELLA FASCIA 'C' DEL PAI ARTICOLO 2 DELLE NTA DI PTCP - ELABORATO 3.3A DI PTCP FONTE: SHAPE FILE AUTORITA' BACINO FIUME PO (FASCIA_C.SHP)

3.3. PTCP PAVIA - IL SISTEMA DELLE ACQUE

CORSI D'ACQUA PRINCIPALI (FIUME PO, LANCA PO, ROGGIA POELLA) ARTICOLO 32.4-14 DELLE NTA DI PTCP - ELABORATO 3.3A DI PTCP FONTE: SHAPE FILE GEOPORTALE REGIONE LOMBARDIA - CTR10 (CORSO_DACQUA_NATURALE_PRINCIPALE_10000_CT10_LINE.SHP)

CORSI D'ACQUA MINORI ARTICOLO 32.4-14 DELLE NTA DI PTCP - ELABORATO 3.3A DI PTCP FONTE: SHAPE FILE GEOPORTALE REGIONE LOMBARDIA - CTR10 (CORSO_DACQUA_SECONDARIO_10000_CT10_LINE.SHP)

SPECCHI D'ACQUA E ALVEI FLUVIALI (FIUME PO) ARTICOLO 32.1-3-9 DELLE NTA DI PTCP - ELABORATO 3.3A DI PTCP FONTE: SHAPE FILE GEOPORTALE REGIONE LOMBARDIA - CTR10 (AREA_IDRICA_CORSO_DACQUA_NATURALE_PRINCIPALE_10000.SHP) (AREA_IDRICA_SECONDARIA_10000_CT10_POLYGON.SHP) (LAGO_10000_CT10_POLYGON.SHP)

3.4. PTCP PAVIA - BENI PAESAGGISTICI E AMBIENTALI (D.LGS. N.42/2004)

FIUMI, TORRENTI E CORSI D'ACQUA (RISPETTO 150M DAI CORSI D'ACQUA PRINCIPALI) TUTELATI AI SENSI DELL'ARTICOLO 142, COMMA 1, LETTERA 'C', DEL D.LGS.42/2004 E S.M.I. ARTICOLO 32.4-14 DELLE NTA DI PTCP - ELABORATO 3.3A DI PTCP FONTE: SHAPE FILE GEOPORTALE REGIONE LOMBARDIA - SIBA (AREA_ANGIMI_MAESTRI_FIUME_PO_SIBA_POLY.SHP) (AREE_RISPETTO_150MT_SIBA_POLY.SHP)

BO — FORESTE E BOSCHI, AI SENSI DELLA L.R. 31/2008 E S.M.I. INDIVIDUATI IN BASE ALLA DEFINIZIONE DELLE LEGGI VIGENTI DAL PIANO DI INDIRIZZO FORESTALE DELLA PROVINCIA DI PAVIA TUTELATI AI SENSI DELL'ARTICOLO 142, COMMA 1, LETTERA 'G', DEL D.LGS.42/2004 E S.M.I. - ART. 32.4-14 DELLE NTA DI PTCP

AR — ZONE INTERESSE ARCHEOLOGICO (AREALI DI RITROVAMENTO - COME INDIVIDUATE DAL PTCP) TUTELATE AI SENSI DELL'ARTICOLO 142, COMMA 1, LETTERA 'M', DEL D.LGS.42/2004 E S.M.I. ARTICOLO 32.5-15 DELLE NTA DI PTCP - ELABORATO 3.3A DI PTCP FONTE: SHAPE FILE PTCP PAVIA (AREALI_RISCHIO.SHP)

AR — ZONE INTERESSE ARCHEOLOGICO (AREALI DI RISCHIO - COME INDIVIDUATE DAL PTCP) TUTELATE AI SENSI DELL'ARTICOLO 142, COMMA 1, LETTERA 'M', DEL D.LGS.42/2004 E S.M.I. ARTICOLO 32.5-15 DELLE NTA DI PTCP - ELABORATO 3.3A DI PTCP FONTE: SHAPE FILE PTCP PAVIA (AREALI_RITROVAMENTO.SHP)

3.5. PTCP PAVIA - SISTEMA INSEDIATIVO STORICO

VIABILITA' STORICA PRINCIPALE ARTICOLO 32.40-44 DELLE NTA DI PTCP - ELABORATO 3.2A DI PTCP FONTE: SHAPE FILE PTCP PAVIA (VIABILITA_STORICA.SHP)

ELEMENTI DELLA RETE VIABILISTICA DI LIVELLO COMPLEMENTARE E PROVINCIALE - ELABORATO 3.1A DI PTCP FONTE: SHAPE FILE PTCP PAVIA (VIAB_COMPLEMENTARE.SHP)

VIABILITA DI INTERESSE PAESISTICO PERCORSI DI FRUIZIONE PANORAMICA E AMBIENTALE ARTICOLO 33.38-51 DELLE NTA DI PTCP - ELABORATO 3.2A DI PTCP FONTE: SHAPE FILE PTCP PAVIA (PERCORSI_PAES.SHP)

PREVISIONI SPECIFICHE - RIQUALIFICAZIONE SEDE STRADALE ELABORATO 3.1A DI PTCP FONTE: SHAPE FILE PTCP PAVIA (RIQUAL_STRADE_NL.SHP)

3.6. PTCP PAVIA - SISTEMI DI RILEVANZA SOVRACCOMUNALE

CORRIDOI ECOLOGICI PRINCIPALI: ARTICOLO 32.40-44 DELLE NTA DI PTCP - ELABORATO 3.2A DI PTCP FONTE: SHAPE FILE PTCP PAVIA (CORRIDOI_HL_PV.SHP)

AREE DI CONSOLIDAMENTO DEI CARATTERI NATURALISTICI ARTICOLO 33.6-14 DELLE NTA DI PTCP - ELABORATO 3.2A DI PTCP FONTE: SHAPE FILE PTCP PAVIA (CONSOLIDAMENTO_NAT_HL_PV.SHP)

AREE DI CONSOLIDAMENTO DELLE ATTIVITA' AGRICOLE E DEI CARATTERI CONNOTATIVI ARTICOLO 33.32-34 DELLE NTA DI PTCP - ELABORATO 3.2A DI PTCP FONTE: SHAPE FILE PTCP PAVIA (CONSOLIDAMENTO_AGR_HL_PV.SHP)

3.7. PTCP PAVIA - AREE DI ELEVATA NATURALITA'

EN — EMERGENZE NATURALISTICHE ARTICOLO 34.1-9 DELLE NTA DI PTCP - ELABORATO 3.2A DI PTCP FONTE: SHAPE FILE PTCP PAVIA (EMERGENZE_NAT_HL_PV.SHP)

ECN — AREE DI ELEVATO CONTENUTO NATURALISTICO ARTICOLO 34.10-20 DELLE NTA DI PTCP - ELABORATO 3.2A DI PTCP FONTE: SHAPE FILE PTCP PAVIA (ELEVATO_CONT_NAT_HL_PV.SHP)

3.8. PTCP PAVIA - ELEMENTI DEL QUADRO PROGRAMMATICO SOVRACCOMUNALE

CV — AMBITI DELLE ATTIVITA' ESTRATTIVE ARTICOLO 22 DELLE NTA DI PTCP - ELABORATO 3.1A DI PTCP FONTE: SHAPE FILE PTCP PAVIA (ATT_ESTRATTIVE.SHP)

★ — ATTUAZIONE DELLE BONIFICHE ARTICOLO 26 DELLE NTA DI PTCP - ELABORATO 3.1A DI PTCP FONTE: SHAPE FILE PTCP PAVIA (BONIFICHE_NL.SHP)

COMUNE DI PIEVE DEL CAIRO - PROVINCIA DI PAVIA - UTM 32N / WGS84
AEROFOTOGRAMMETRICO TERRITORIO COMUNALE - RIPRESE AEREE ANNO 2008

1000m 500 250 100 0

N

PROGETTISTI
GRUPPO ARGO
ARCHITETTURA URBANISTICA DESIGN
STUDIO ARCHITETTI ASSOCIATI
ARCH. MARIO CUCINELLA
ARCH. GUIDO MORICI
ARCH. ROBERTO PELLONI
ARCH. GIAN LUCA PERNIGOTTO
VICOLO CILEA 11 - STUDI VIGEVANO (PV)
TEL. 0384 87107 - FAX. 0384 831055
P.IVA - C.F. - 00482780186
WEB: HTTP://WWW.GRUPPOARGO.IT
E-MAIL: GRUPPOARGO@GRUPPOARGO.IT
PEC: GIANLUCA.PERNIGOTTO@ARCHWORL.OPEC.IT

COMMITTENTE
COMUNE DI PIEVE DEL CAIRO (PV)
PIAZZA PAITONI 9 - CAP 27037
TEL. 0384 87107 - FAX. 0384 831055
P.IVA - C.F. - 00482780186
WEB: HTTP://WWW.PIEVEDELCAIRO.GOV.IT
E-MAIL: UTCPCOMUNEPIEVEDELCAIRO.ORG
PEC: COMUNEPIEVEDELCAIRO@PEC.IT

PROGETTO
REGIONE LOMBARDIA - PROVINCIA DI PAVIA
COMUNE DI PIEVE DEL CAIRO

PGT
PIANO DI GOVERNO DEL TERRITORIO
REDATTO AI SENSI DELLA LEGGE REGIONALE N.12 DEL 11 MARZO 2005 E S.M.I.

ITER	
AVVIO PROCEDIMENTO PGT	DGC N.74 07/09/2009
AVVIO PROCEDIMENTO VAS	DGC N.75 07/09/2009
PRIMA CONFERENZA DI VAS	09/07/2013
SECONDA CONFERENZA DI VAS	18/12/2013
DELIBERA DI ADOZIONE	DCC N.1 22/02/2014
DELIBERA DI APPROVAZIONE	-
PUBBLICAZIONE WEB BURL	-

RIFERIMENTO

ELABORATO
PIANO DI GOVERNO DEL TERRITORIO
DOCUMENTO DI PIANO

DP01

QUADRO RICOGNITIVO E PROGRAMMATORIO
DI RIFERIMENTO E QUADRO CONOSCITIVO -
ATTI DI PROGRAMMAZIONE PROVINCIALE
E REGIONALE - INDIVIDUAZIONE DEI
GRANDI SISTEMI TERRITORIALI

SCALA	1:10000
DATA	LUGLIO 2014

© GRUPPO ARGO - ARCHITETTURA URBANISTICA DESIGN - STUDIO ARCHITETTI ASSOCIATI - VICOLO CILEA, 11 - 27029 VIGEVANO (PV) - TEL. 0384 87107 - FAX. 0384 831055 - P.IVA - C.F. 00482780186 - E-MAIL: GRUPPOARGO@GRUPPOARGO.IT - PEC: GIANLUCA.PERNIGOTTO@ARCHWORL.OPEC.IT - IL PRESENTE DOCUMENTO NON PUÒ ESSERE RIPRODOTTO O TRASMESSO A TERZI SENZA IL PERMESSO SCRITTO DEL PROPRIETARIO. LA VIOLAZIONE DI TALE DIRITTO È PERSEGUIBILE A NORMA DI LEGGE.